

Effizient verpackt, sofort einsatzbereit!

Warum Rescue Trade®?

Rescue Trade OHG wurde im Jahr 2004 als Pionier im Bereich der Einmal-Bettwäsche gegründet. Unsere Spezialisierung als registrierter Medizinproduktehersteller in Europa (BfArM/Eudamed) und den USA (FDA) liegt in der Entwicklung, Herstellung und weltweiten Vertrieb von medizinischer Einmalbettwäsche. Darüber hinaus sind wir in zahlreichen weiteren Ländern zugelassen und erfüllen dort die lokalen regulatorischen Anforderungen. Unsere Medizinprodukte bestehen aus den Gruppen Bett-Set, Umbettungslaken und Transporttüchern. Sie umfassen wesentliche Produkte, die für den sicheren Transport und die kurzzeitige, möglichst kostengünstige, hygienische und komfortable Behandlung von liegenden Patienten benötigt werden.

KONTAKTIEREN SIE UNS

Rescue Trade OHG
Am Bahndamm 7
63683 Ortenberg
Telefon: +49 (0) 6041 / 969685-0
Fax: +49 (0) 6041 / 969685-55
E-Mail: info@rescuetrade.de
www.rescuetrade.de

Änderungen und Irrtümer vorbehalten.
Es gelten unsere AGB. Diese finden Sie unter www.rescuetrade.de

V3-2026-03-19

SCHNELLIGKEIT

Unsere Produkte können schnell und unkompliziert eingesetzt und geliefert werden.

VIELSEITIGKEIT

Ideal für mobile Kliniken, Hilfseinsätze, Stromausfälle, Rettungsdienste und Quarantäneeinrichtungen.

ZUVERLÄSSIGKEIT

In Notsituationen ist Vertrauen entscheidend – wir liefern, was wir versprechen.

Unser QMS wurde gemäß der ISO 13485 von der benannten Stelle DQS Med zertifiziert – unsere Produkte sorgen für Sicherheit und Wohlbefinden.

MEDIZINPRODUKTEHERSTELLER

QUALITÄTSMANAGEMENT dqs Medizinprodukte ISO 13485







Für jede Notlage die richtige Lösung:

RESCUE TRADE®

Katastrophenschutz: Schnelle Hilfe in Notsituationen!

IN KRISEN UND KATASTROPHEN ZÄHLT JEDE MINUTE.

Wenn Menschen in Not geraten, ist schnelle, effektive Hilfe unverzichtbar. Rescue Trade® bietet innovative Lösungen, um schnell und effizient auf den Bedarf in Katastrophenszenarien zu reagieren. Unsere Produkte sind speziell entwickelt, um in unterschiedlichsten Notfällen die dringend benötigte Hygiene und Schlafgelegenheit bereitzustellen.



MINUTENMATRATZE

Schnelle Aufblasung: Dank der patentierten Technologie kann die Matratze in wenigen Minuten aufgeblasen werden, sodass Sie sofort eine komfortable Schlafunterlage haben.

Notunterkunft: Nützlich in Notfallsituationen, bei denen schnell eine Schlafmöglichkeit benötigt wird.

Die Soku Minutenmatratze bietet sowohl Zeit- als auch Kostenersparnis:
1. Zeitersparnis: Da die Matratze in wenigen Minuten aufgeblasen werden kann, spart sie Zeit im Vergleich zu herkömmlichen Matratzen, die oft länger aufgebaut oder geliefert werden müssen.
2. Kostenersparnis: Durch die platzsparende Lagerung und den einfachen Transport kann die Minutenmatratze langfristig Kosten sparen, da keine zusätzlichen Lager- oder Transportkosten anfallen.

Diese Vorteile machen die Minutenmatratze zu einer praktischen und kosteneffizienten Lösung für verschiedene Schlafsituationen.

KATASTROPHENHILFE-BETT-SET PREMIUM, BAUMWOLLFÜLLUNG

Einmaldecke ca. 500 g
190x110 cm
Baumwollfüllung
Einmalvlieslaken
200x100 cm
Einmalkissen ca. 210 g
40x40cm







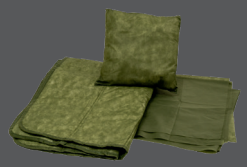

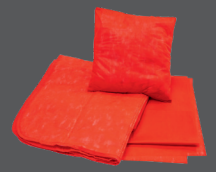

WOLLDECKE

ca. 1700 g, 200x150 cm,
50% Baumwolle und
50% Polyester



CPE MATRATZENBEZUG

210x90 cm

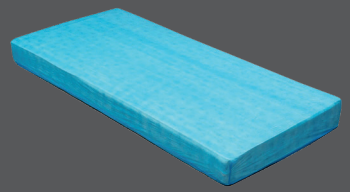

Hygiene Set Etui N17686-BPR



1 x 30 ml Tube Duschgel
1 x 30 ml Tube Shampoo
1 x 30 ml Tube Body Lotion
1 x 6 gr Tube Zahnpasta
1 x Zahnbürste einzeln verpackt
1 x Handtuch zirka 30x30 cm
1 x Duschhaube mit Gummizug
1 x Kamm 2,5x14 cm
1 x Nagelfeile (L= ca. 14 cm)

Feldbett BB9700



Stabiles Feldbett
190x64x41 cm
Typ: Feldbett (klassich)
Maße: 190x64x41 cm
Packmaß: 96x18x10 cm
Material Bespannung: 100 % Polyester [600D]
Material Rahmen: Stahl 25x35 mm
Max. Belastung: 180 kg
Gewicht: 6,9 kg

Disc-Bunk (2er Feldbetten-Set) von DISC-O-BED



Maße: 208x82,5x52 cm
Maße Schlafbereich: 201x70 cm
Maße Verpackung (Tasche) 81,5x52x11 cm
Belastbar bis 227 kg
Als Einzelbett, Etagenbett oder Sitzbank verwendbar.
1 Set beinhaltet:
2 Transporttaschen, 2 Polyestermatten, 2 Rahmen,
8 Außen- & 4 Mittelstangen, 4 Gummipfropfen, 8 Discs,
2 Sicherheitsriemen